

IRC Client ChatZilla for Firefox

1.	Add-On ChatZilla installieren	2
2.	Konfiguration von ChatZilla.....	4
a.	Auto-Connect to irc.thedragonworld.com	5
b.	Auto-Commands.....	6
3.	Final Words	7

1. Add-On ChatZilla installieren

Add-Ons sind Zusätze in Programmen, wie z.B. Firefox.

IRC.Clients dienen zur Verbindung mit IRC-Servern, über die man mit anderen Wesen chatten kann.

ChatZilla ist ein kleiner IRC-Client wie mIRC oder XChat2.

Hier ist nun eine kleine Anleitung wie der ChatZilla installiert wird und der Dragonworld-IRC-Channel betreten wird.

Vorraussetzung ist der Mozilla Firefox,

wenn du ihn noch nicht hast: <http://www.mozilla-europe.org/de/>

Zuerst gehen wir mit dem Mozilla Firefox auf <https://addons.mozilla.org/de/firefox/addon/16>



Hier klickst du einfach auf „Installieren“.

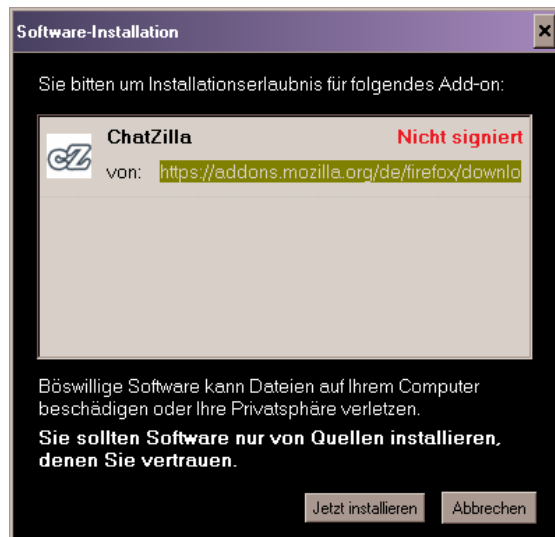

Du wirst aus Sicherheitsgründen gefragt ob du ChatZilla wirklich installieren willst.

Klick einfach auf „Jetzt Installieren“ nachdem der Countdown abgelaufen ist.



Abschließend musst du **Firefox neustarten**.

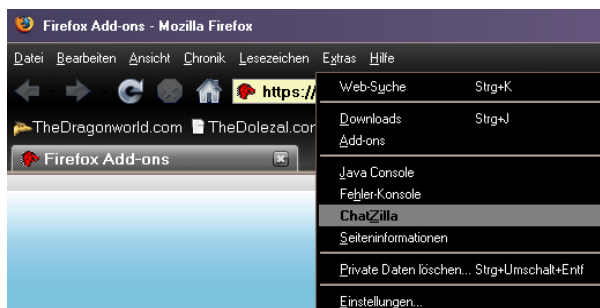

Du findest den **ChatZilla** unter **Extras**.

Der ChatZilla ist ein eigenes Fenster und beeinflusst das Surfen im Internet nicht.

2. Konfiguration von ChatZilla

Ich spreche hier nur einen Bruchteil der in ChatZilla möglichen Einstellungsmöglichkeiten an. Gerne erweitere ich diese Dokumentation nach Vorschlägen.

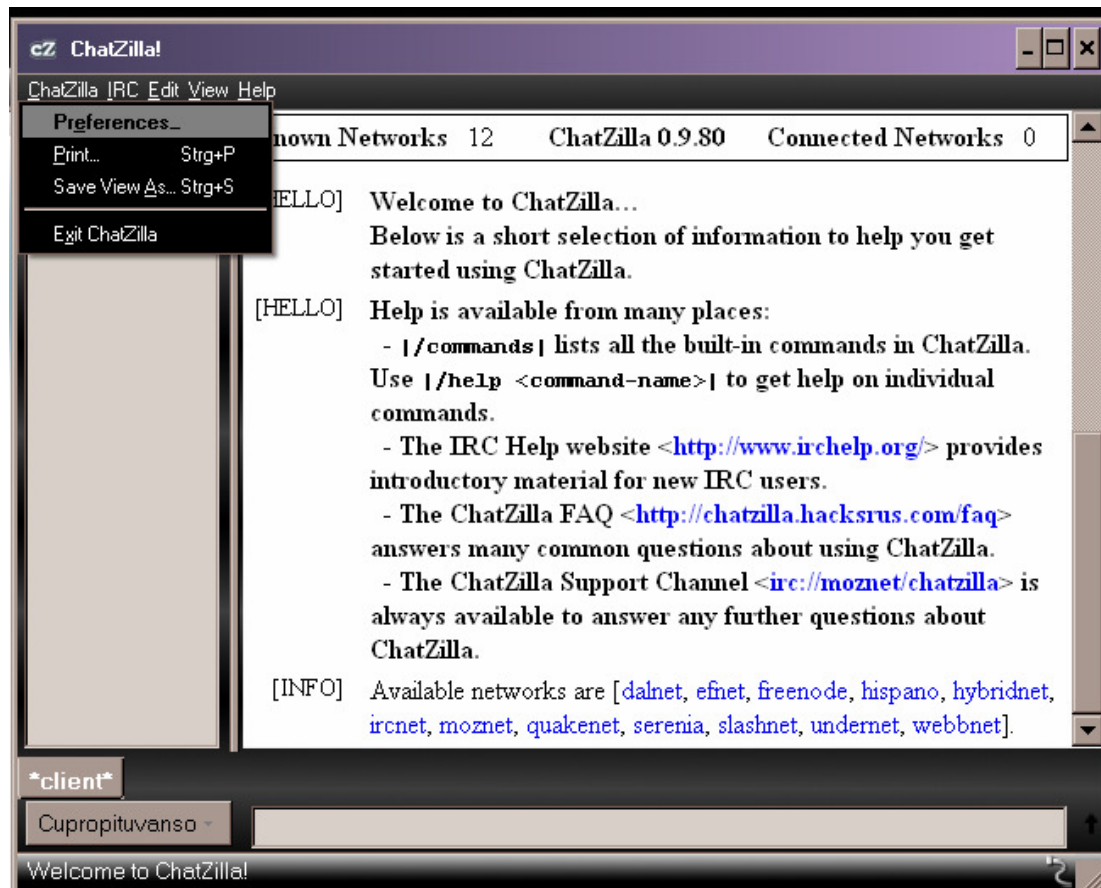

a. **Auto-Connect to irc.thedragonworld.com**

Unter dem Reiter „**Startup**“ findet man die Auto-connect URLs, wo man `irc://irc.thedragonworld.com/` hinzufügt.

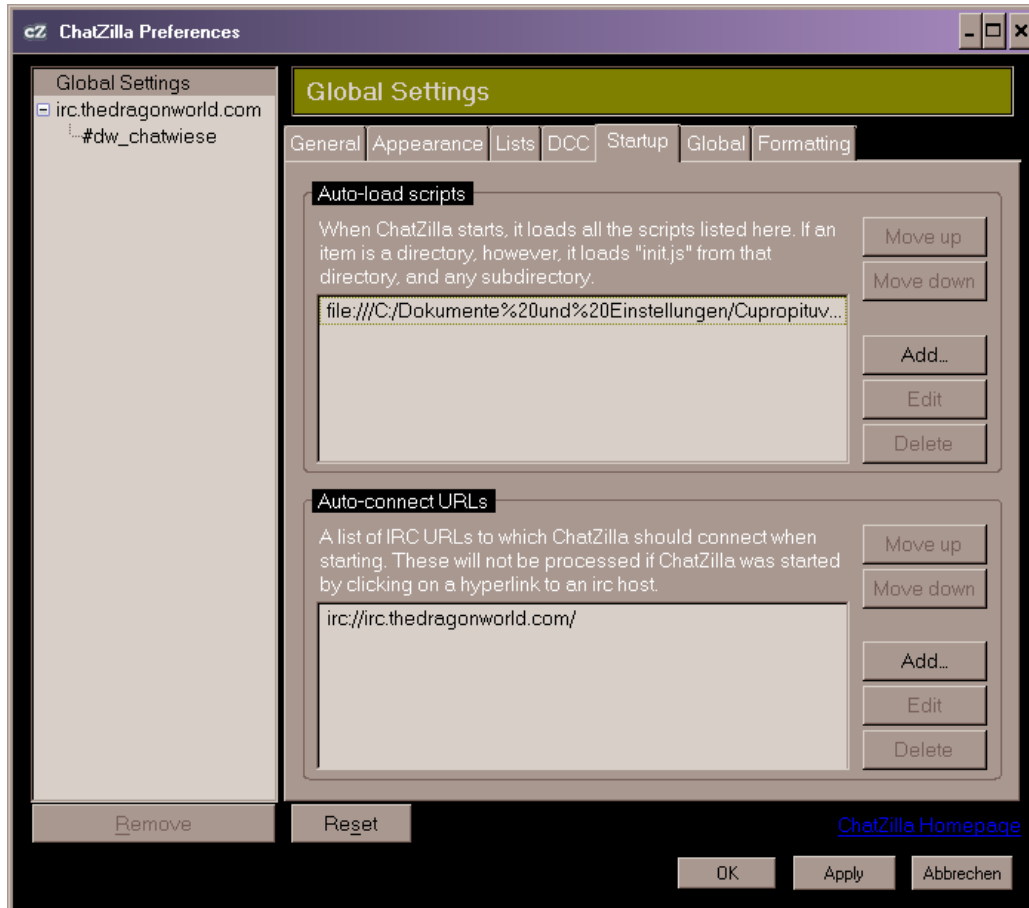

b. Auto-Commands

Nach dem ersten Aufrufen findet man den Eintrag irc.thedragonworld.com unter den Global Settings. Unter dem Reiter „Lists“ kann man nun Commands einfügen.

Beispiele:

/msg nickserv identify PASSWORT dient zur Identifizierung, wenn du einen Nick registriert hast. Wie das geht kannst du aus den DW-FAQs entnehmen.

/join #dw_chatwiese dient zum Betreten des Dragonworld Channels

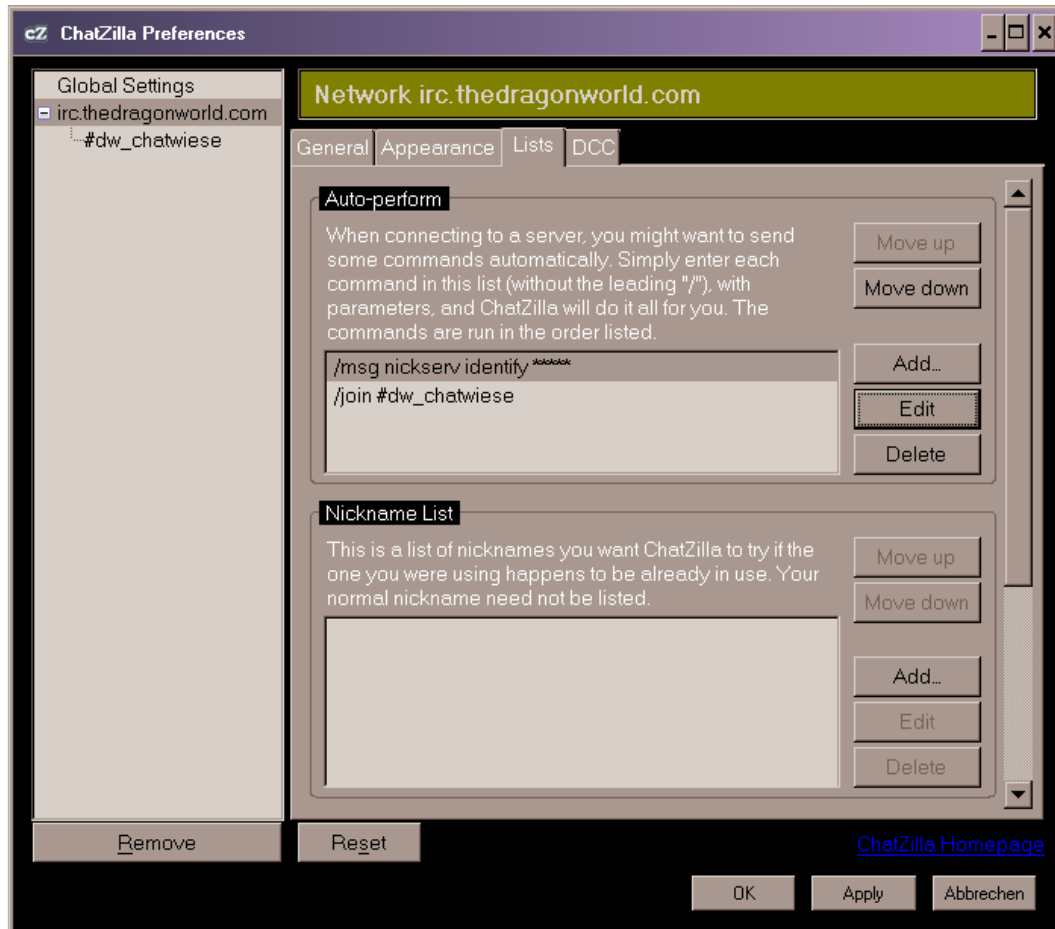



3. Final Words

Ich verwende ChatZilla jetzt seit ca. 20 Minuten und bin über Vorschläge wie man diese Dokumentation erweitern kann offen.

Einfach an Support@thedragonworld.com schicken.

Diese Dokumentation widmet dir Cupropituvanso Draco

Viel Spaß